



Le SEDARB

Le Service d'EcoDéveloppement Agrobiologique et Rural de Bourgogne apporte des conseils techniques aux producteurs et anime le développement de l'agriculture biologique en Bourgogne depuis 1988.

L'équipe



Julie GUILLAUME, Directrice
julie.guillaume@sedarb.org • Tél. : 03 86 72 92 20 et 06 78 54 58 68



Laetitia MASSUARD, Secrétaire-assistante communication
laetitia.massuard@sedarb.org • Tél. : 03 86 72 92 20



Angéline GAULARD, Secrétaire-assistante communication
angeline.gaulard@sedarb.org • Tél. : 03 86 72 92 20



Guylain DEGRYSE, Conseiller polyculture-élevage
guylain.degryse@sedarb.fr • Tél. : 03 86 72 92 20 et 06 80 43 16 97

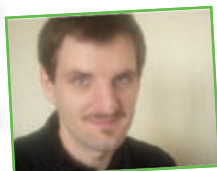

Olivier BOUILLOUX, Conseiller grandes cultures, animateur eau & AB
olivier.bouilloux@sedarb.fr • Tél. : 03 86 72 92 23 et 06 77 46 59 65



Agnès BOISSON, Conseillère viticulture
agnes.boisson@sedarb.fr • Tél. : 06 77 38 26 74



Sarah HASSAN, Animatrice eau et AB
sarah.hassan@sedarb.org • Tél. : 03 80 28 80 45 et 06 89 27 97 68



Alexandre BRÉJEAN, Conseiller maraîchage, plantes aromatiques et médicinales
alexandre.brejean@sedarb.org • Tél. : 03 80 28 80 45 et 06 77 30 30 27



Adeline GAILLOT, Appui commercialisation
adeline.gaillot@sedarb.org • Tél. : 06 89 27 77 73

Marc GUILBAUD, Coordinateur technique
marc.guilbaud@sedarb.org • Tél. : 03 86 72 92 20



Fanny VANNERON, Comptable-secrétaire
fanny.vanneron@sedarb.org • Tél. : 03 86 72 92 22



Laurent BARLE, Conseiller élevage, appui conversion
laurent.barle@sedarb.fr • Tél. : 03 86 36 94 25



Laurence HENRIOT, Conseillère élevages volailles, porcs
laurence.henriot@sedarb.org • Tél. : 03 80 31 45 61 et 06 30 65 57 27



Odile CADIOU, Conseillère viticulture et arboriculture
odile.cadiou@sedarb.org • Tél. : 06 71 63 29 73



Jeanne BERRANGER, Animatrice eau et AB
jeanne.berranger@sedarb.fr • Tél. : 03 86 72 92 27 et 06 77 30 78 82



Marion MORIZE, Animatrice AMAP et appui conversions
marion.morize@sedarb.org • Tél. : 03 80 31 45 61 et 06 78 54 48 48



Estelle THIEBAUT, Appui commercialisation
estelle.thiebaut@sedarb.fr • Tél. : 03 86 72 92 24 et 06 08 02 87 94

